

255000

340000

425000

แผนที่สภาพการใช้ที่ดิน จังหวัดอุดรธานี ปี 2552

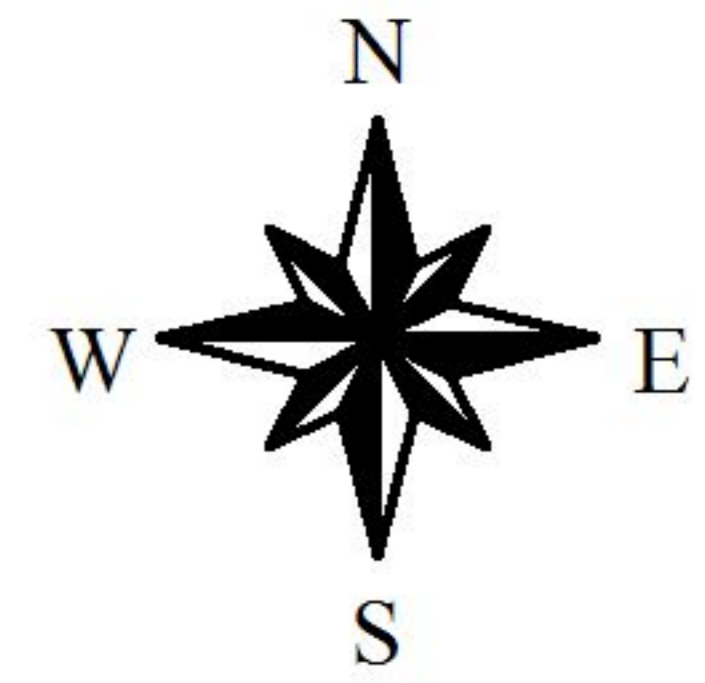

10 0 10 กม.

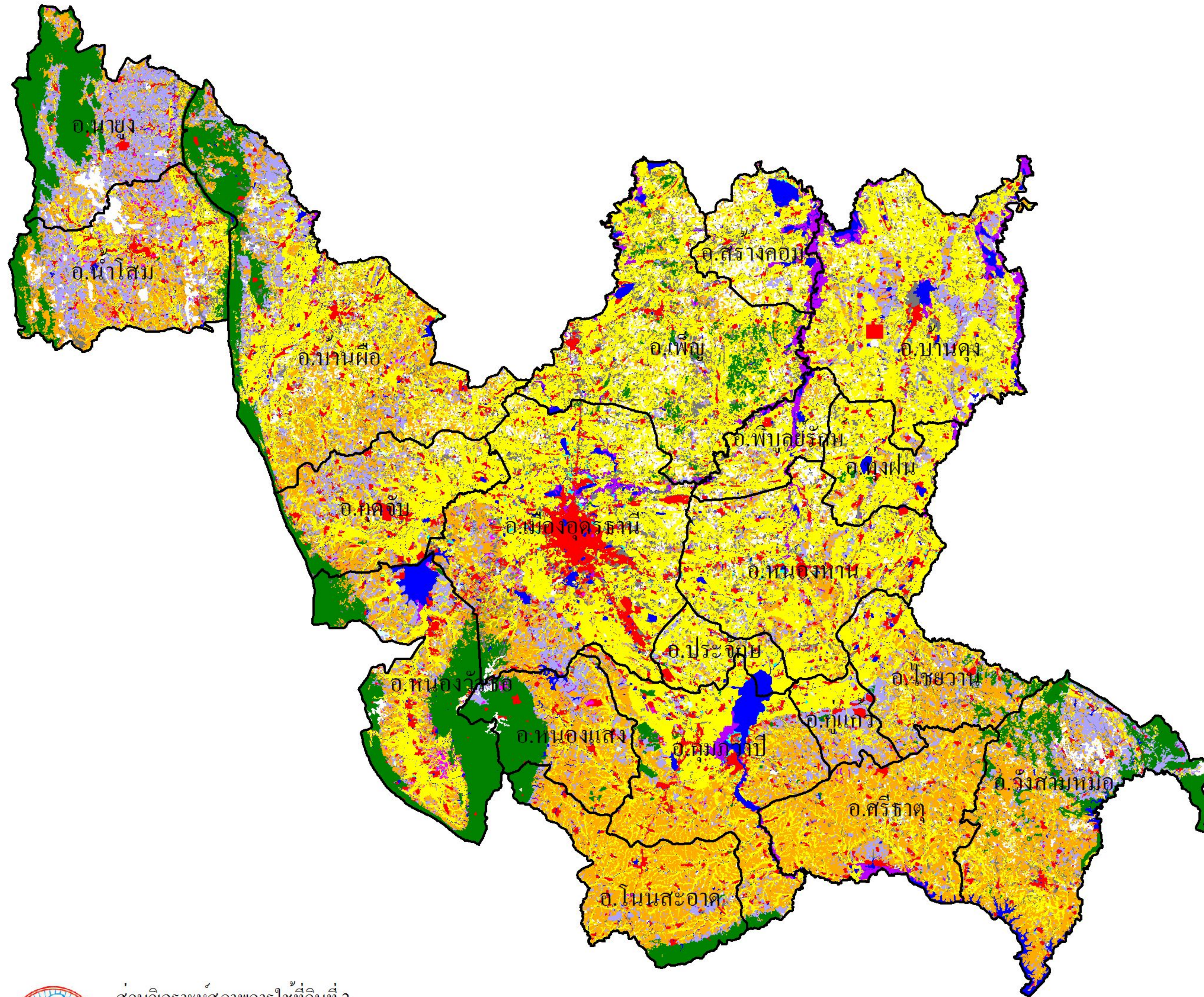

ประเภทการใช้ที่ดิน	เนื้อที่ (ไร่)	ร้อยละ
พื้นที่ชุมชนและสิ่งปลูกสร้าง	407,797	5.57
พื้นที่ชุมชนและสิ่งปลูกสร้าง	407,797	5.57
พื้นที่เกษตรกรรม	5,028,258	68.58
นาข้าว	2,664,015	36.35
พืชไร่	1,488,138	20.30
ไม้ยืนต้น	760,430	10.37
ไม้ผล	40,593	0.54
พืชสวน	10,139	0.14
หุ่นหญ้าและโรงเรือนเลี้ยงสัตว์	47,129	0.64
พืชน้ำ	12	-
สถานที่เพาะเลี้ยงสัตว์น้ำ	14,197	0.19
พื้นที่ป่าไม้	1,052,591	14.36
ป่าสมบูรณ์	675,784	9.22
ป่ารกร้าง	376,807	5.14
พื้นที่แหล่งน้ำ	235,186	3.21
พื้นที่แหล่งน้ำ	235,186	3.21
พื้นที่เบ็ดเตล็ด	607,607	8.28
พื้นที่ลุ่ม	128,105	1.75
พื้นที่อื่นๆ	479,502	6.53
รวมทั้งหมด	7,331,439	100.00



ส่วนวิเคราะห์สภาพการใช้ที่ดินที่ 2
 สำนักสำรวจดินและวางแผนการใช้ที่ดิน
 กรมพัฒนาที่ดิน
 ตุลาคม 2552

www.ldd.go.th

255000

340000

425000

1955000

1870000

1955000

1870000