

แผนที่สภาพการใช้ที่ดิน จังหวัดอุตรดิตถ์ ปี 2552

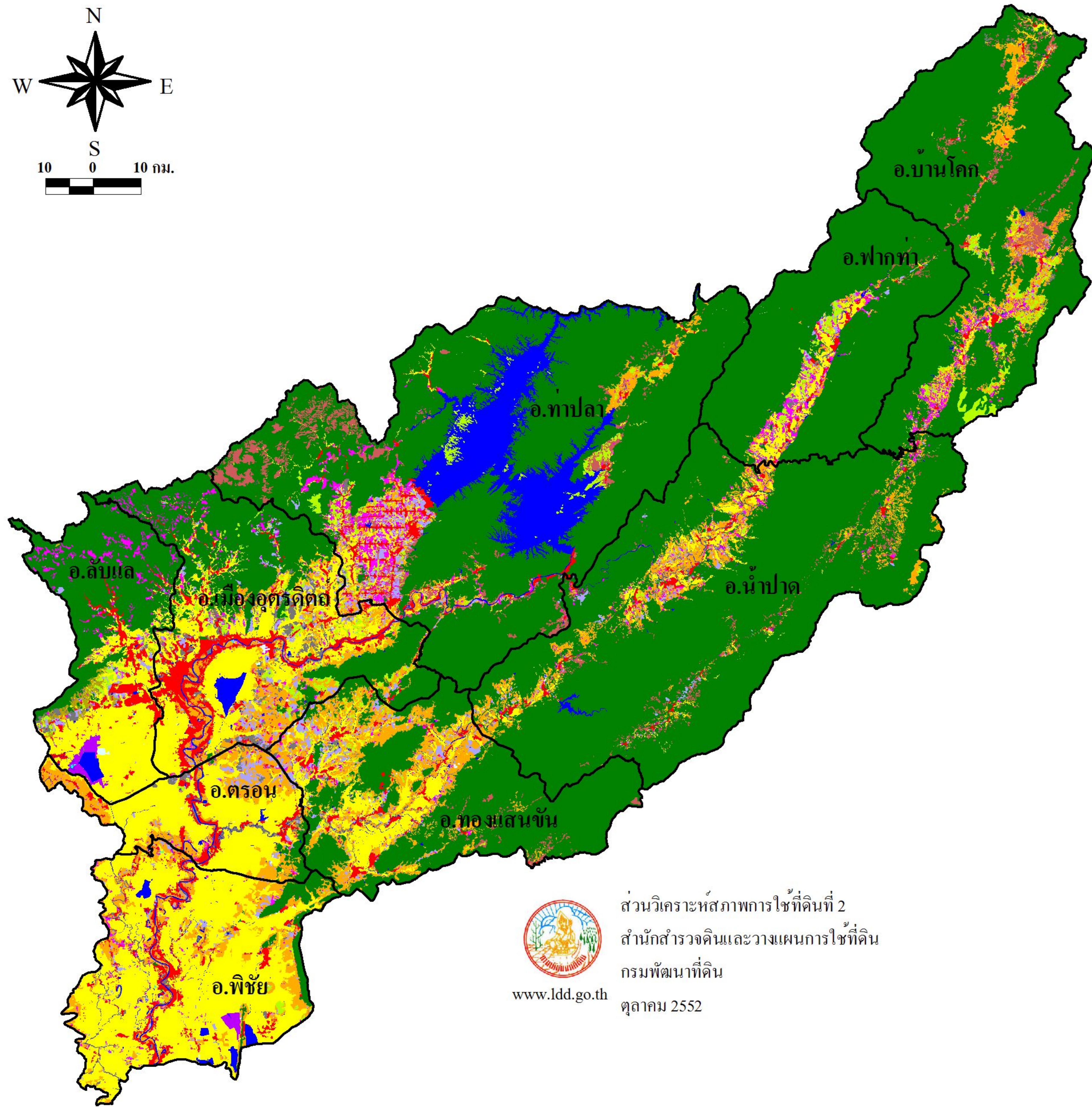
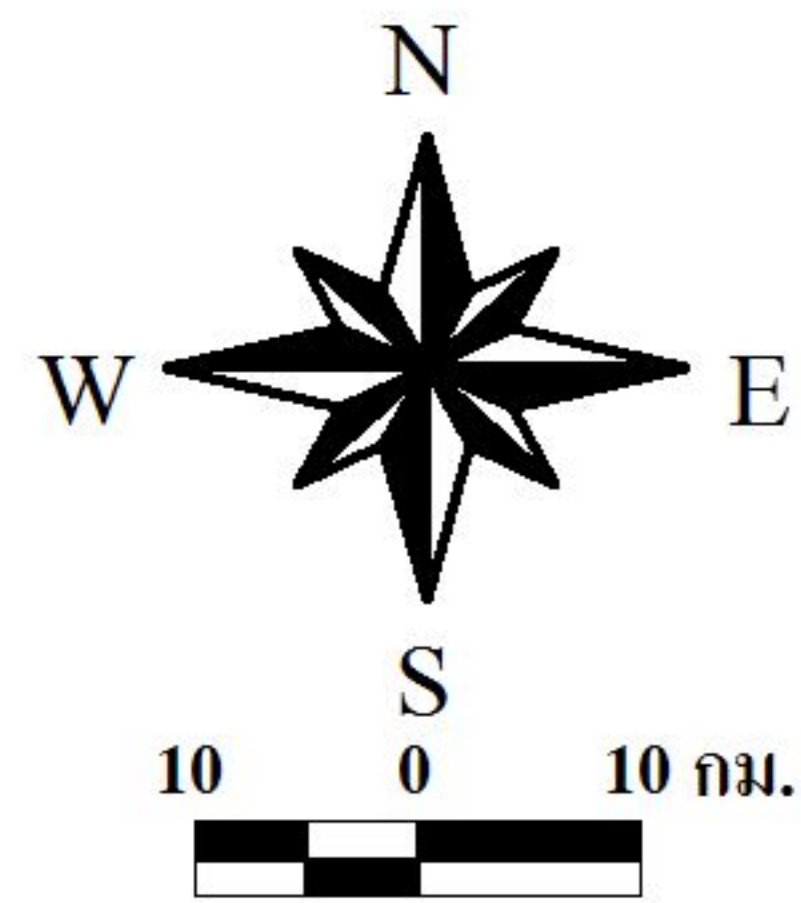

ส่วนวิเคราะห์สภาพการใช้ที่ดินที่ 2
 สำนักสำรวจดินและวางแผนการใช้ที่ดิน
 กรมพัฒนาที่ดิน
 www.ldd.go.th
 ตุลาคม 2552

ประเภทการใช้ที่ดิน	เนื้อที่ (ไร่)	ร้อยละ
พื้นที่ชุมชนและสิ่งปลูกสร้าง	166,920	3.41
พื้นที่ชุมชนและสิ่งปลูกสร้าง	166,920	3.41
พื้นที่เกษตรกรรม	1,414,925	28.88
นาข้าว	734,547	14.99
พืชไร่	381,257	7.78
ไม้ยืนต้น	87,690	1.79
ไม้ผล	103,257	2.11
พืชสวน	10,159	0.21
ไร่มวนเวียน	93,524	1.91
ทุ่งหญ้าและโรงเรือนเลี้ยงสัตว์	3,679	0.07
พืชน้ำ	10	-
สถานที่เพาะเลี้ยงสัตว์น้ำ	802	0.02
พื้นที่ป่าไม้	3,036,019	61.97
ป่าสมบูรณ์	2,962,423	60.47
ป่ารกร้างฟื้นฟู่	73,596	1.50
พื้นที่แหล่งน้ำ	210,380	4.29
พื้นที่แหล่งน้ำ	210,380	4.29
พื้นที่บดเคี้ยว	70,876	1.45
พื้นที่ลุ่ม	8,709	0.18
พื้นที่อื่นๆ	62,167	1.27
รวมทั้งหมด	4,899,120	100.00

2000000

2000000

1920000

1920000

640000

720000

800000

640000

720000

800000