

550000

600000

650000

700000

แผนที่สภาพการใช้ที่ดิน จังหวัดนครสวรรค์ ปี 2552

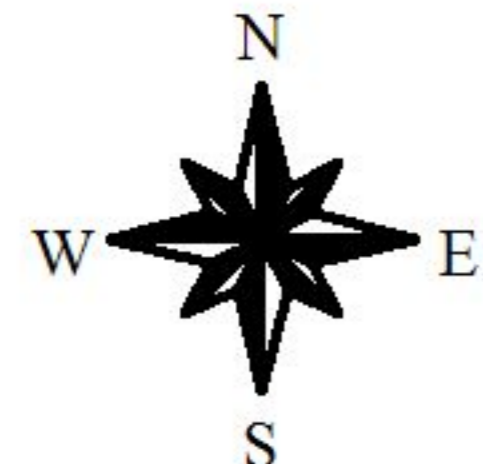

10 0 10 กม.

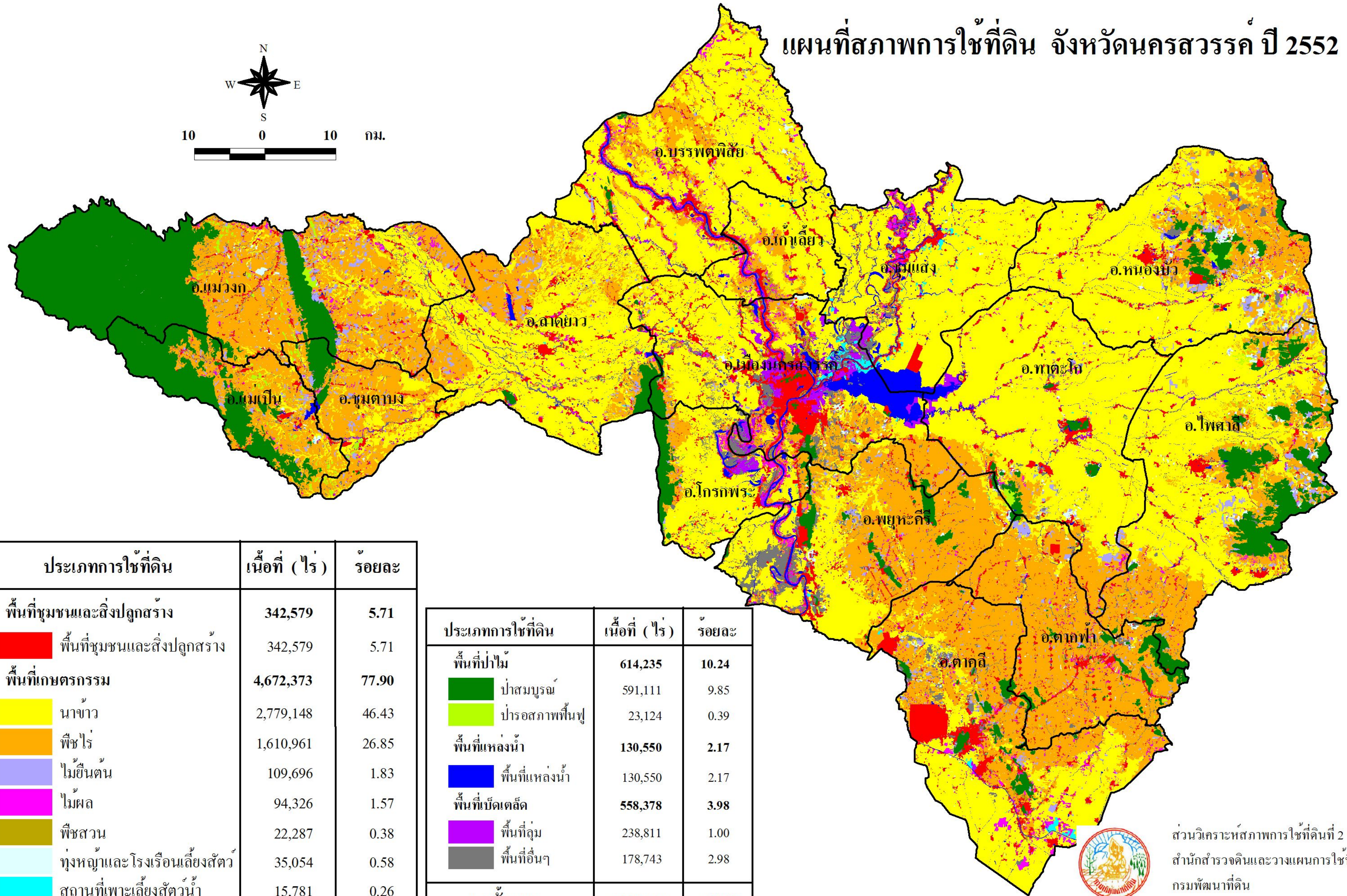

ประเภทการใช้ที่ดิน	เนื้อที่ (ไร่)	ร้อยละ
พื้นที่ชุมชนและสิ่งปลูกสร้าง	342,579	5.71
พื้นที่เกษตรกรรม	4,672,373	77.90
นาข้าว	2,779,148	46.43
พืชไร่	1,610,961	26.85
ไม้ยืนต้น	109,696	1.83
ไม้ผล	94,326	1.57
พืชสวน	22,287	0.38
ทุ่งหญ้าและโรงเรือนเลี้ยงสัตว์	35,054	0.58
สถานที่เพาะเลี้ยงสัตว์น้ำ	15,781	0.26

ประเภทการใช้ที่ดิน	เนื้อที่ (ไร่)	ร้อยละ
พื้นที่ป่าไม้	614,235	10.24
ป่าสมบูรณ์	591,111	9.85
ป่ารกร้างฟื้นฟู	23,124	0.39
พื้นที่แหล่งน้ำ	130,550	2.17
พื้นที่แหล่งน้ำ	130,550	2.17
พื้นที่บึงเตล็ด	558,378	3.98
พื้นที่ลุ่ม	238,811	1.00
พื้นที่อื่นๆ	178,743	2.98
รวมทั้งหมด	5,998,548	100.00



ส่วนวิเคราะห์สภาพการใช้ที่ดินที่ 2
สำนักสำรวจดินและวางแผนการใช้ที่ดิน
กรมพัฒนาที่ดิน

www.ldd.go.th ตุลาคม 2550

550000

600000

650000

700000