

แผนที่สภาพการใช้ที่ดิน จังหวัดอุบลราชธานี ปี 2551

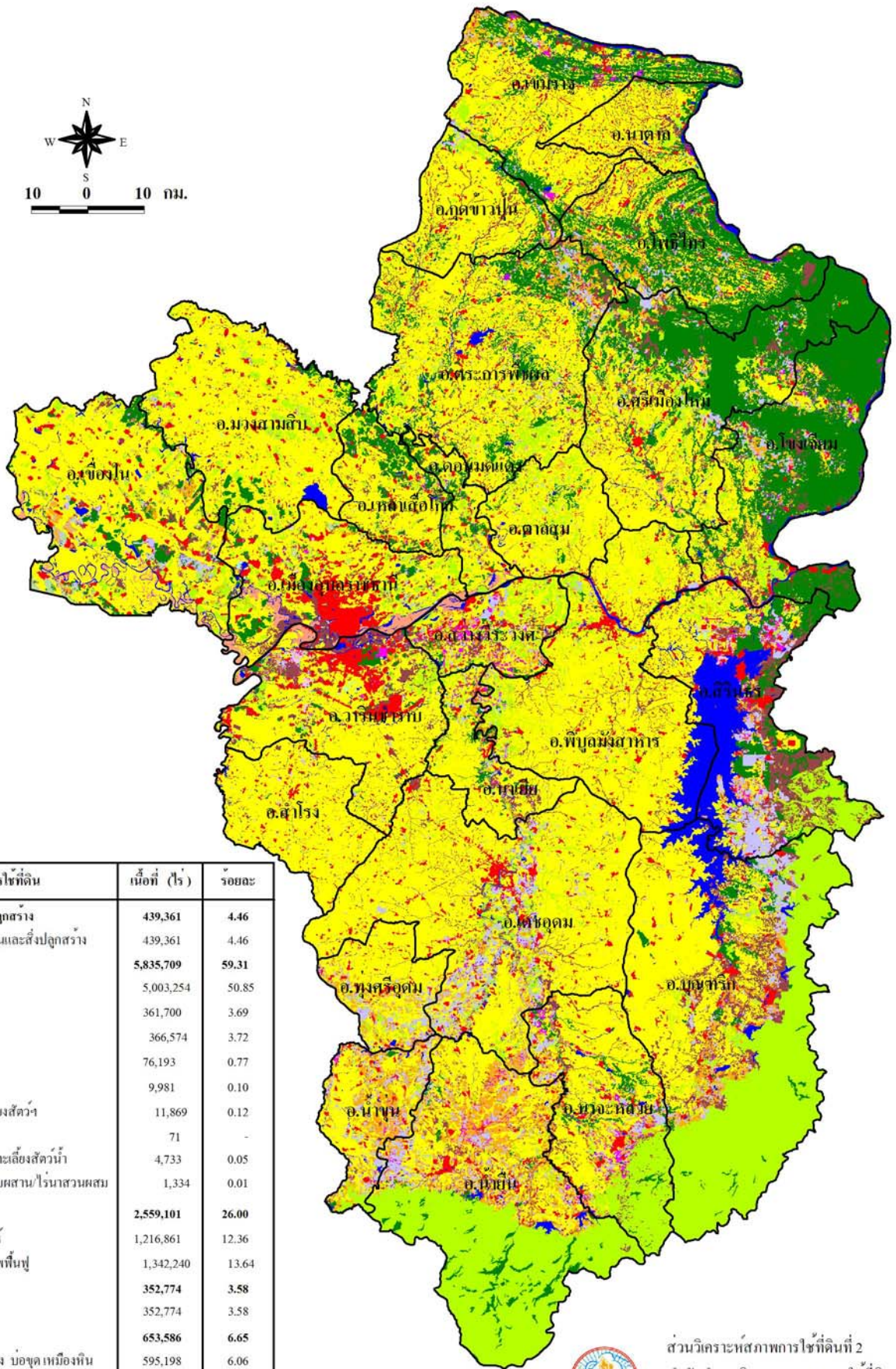

ประเภทการใช้ที่ดิน	เนื้อที่ (ไร่)	ร้อยละ
พื้นที่ชุมชนและสิ่งปลูกสร้าง	439,361	4.46
พื้นที่ชุมชนและสิ่งปลูกสร้าง	439,361	4.46
พื้นที่เกษตรกรรม	5,835,709	59.31
นาข้าว	5,003,254	50.85
พืชไร่	361,700	3.69
ไม้ยืนต้น	366,574	3.72
ไม้ผล	76,193	0.77
พืชสวน	9,981	0.10
ทุ่งหญ้าเลี้ยงสัตว์	11,869	0.12
พืชน้ำ	71	-
สถานที่เพาะเลี้ยงสัตว์น้ำ	4,733	0.05
เกษตรผสมผสาน/ไร่นาสวนผสม	1,334	0.01
พื้นที่ป่าไม้	2,559,101	26.00
ป่าสมบูรณ์	1,216,861	12.36
ป่ารอสภาพฟื้นฟู	1,342,240	13.64
พื้นที่แหล่งน้ำ	352,774	3.58
แหล่งน้ำ	352,774	3.58
พื้นที่เบ็ดเตล็ด	653,586	6.65
พื้นที่ที่ร้าง บ่อขุดเหมืองหิน	595,198	6.06
พื้นที่ลุ่ม	58,388	0.59
รวมทั้งหมด	9,840,531	100.00

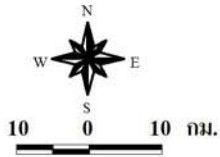

ส่วนวิเคราะห์สภาพการใช้ที่ดินที่ 2
 สำนักสำรวจดินและวางแผนการใช้ที่ดิน
 กรมพัฒนาที่ดิน
 ตุลาคม 2551
www.ldd.go.th

1740000

1740000

1680000

1680000

1620000

1620000

1560000

1560000