แผนที่สภาพการใช้ที่ดินจังหวัดจันทบุรี ปี พ.ศ.2551

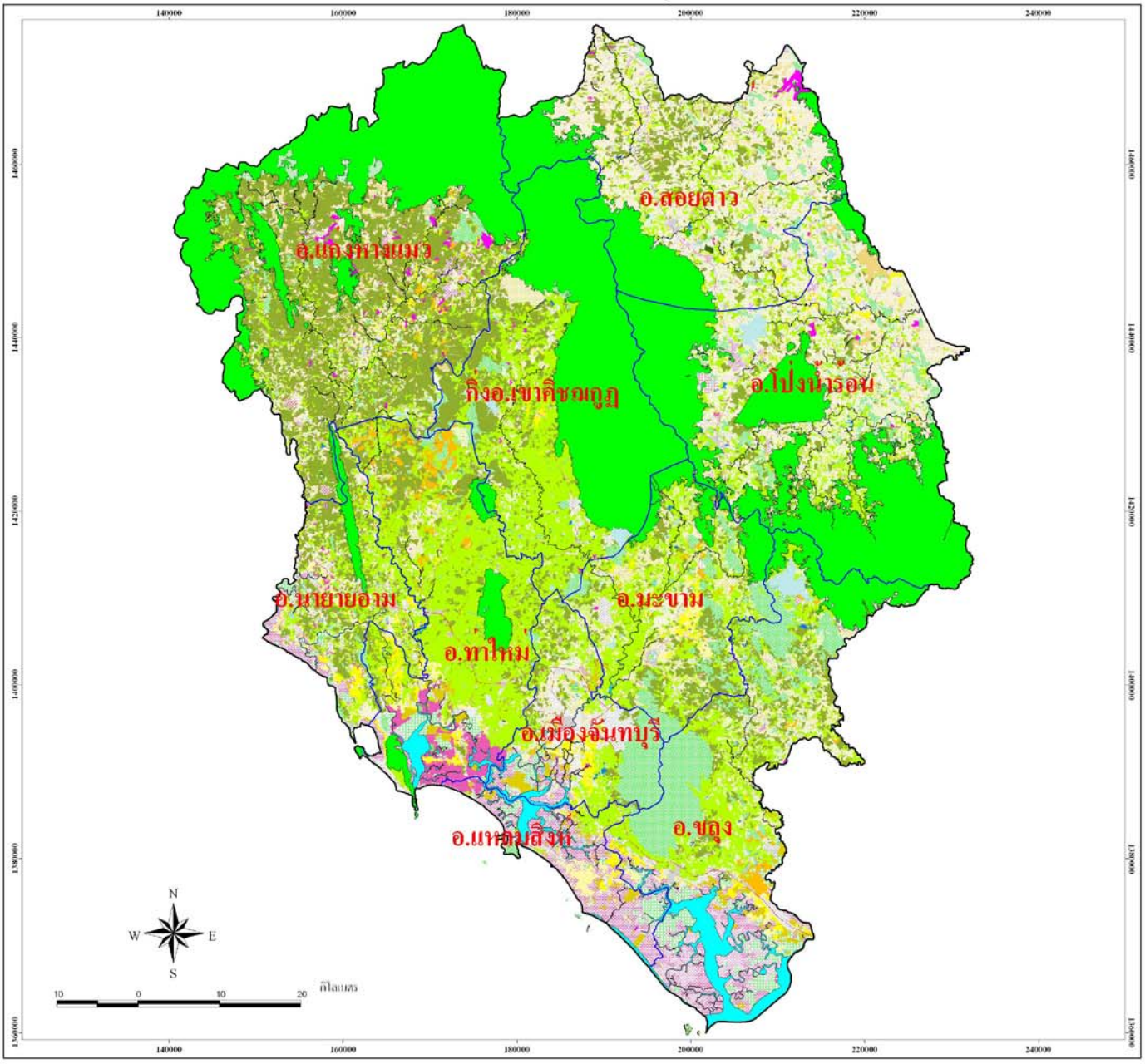

คำอธิบายแผนที่

- ตัวเมืองและย่านการค้า
- หมู่บ้านจัดสรรร้าง
- หมู่บ้าน
- หมู่บ้าน/ไม้ผลผสม
- สถานที่ราชการและสถาบันต่างๆ
- สนามบิน
- ถนน
- โรงงานอุตสาหกรรม
- ลานตากและแหล่งรับซื้อทางการเกษตร
- สถานที่ร้าง
- สถานที่พักผ่อนหย่อนใจ
- สนามกอล์ฟ
- สุสาน ป่าช้า
- นาร้าง
- นา
- ไร่ร้าง
- พืชไร่ผสม
- พืชไร่ผสม/ยางพารา
- ข้าวโพด
- ข้าวโพด/ยางพารา
- ออย
- มันสำปะหลัง
- มันสำปะหลัง/ยางพารา
- มันสำปะหลัง/ปาล์มน้ำมัน
- มันสำปะหลัง/มะม่วงหิมพานต์
- มันสำปะหลัง/ลำไย
- สับปะรด
- สับปะรด/ยางพารา
- สับปะรด/สัก
- ขิง
- ไม้ยืนต้นผสม
- ยางพารา
- ยางพารา/สับประรด
- ยางพารา/กฤษณา
- ยางพารา/ไม้ผลผสม
- ยางพารา/ทุเรียน
- ยางพารา/เงาะ
- ยางพารา/มะม่วง
- ยางพารา/มะม่วงหิมพานต์
- ยางพารา/กล้วย
- ยางพารา/ลำไย
- ยางพารา/มะละกอ
- ยางพารา/มังคุด
- ยางพารา/แก้วมังกร
- ยางพารา/พริกไทย
- ปาล์มน้ำมัน
- ปาล์มน้ำมัน/มะม่วงหิมพานต์
- ยูคาลิปตัส
- สัก
- สะเดา
- สนประดิพัทธ์
- กระถิน
- ไผ่
- หมาก
- ตีนเป็ด
- กฤษณา
- ไม้ผลผสม
- ส้ม
- ทุเรียน
- ทุเรียน/เงาะ
- ทุเรียน/กล้วย
- ทุเรียน/ลำไย
- ทุเรียน/มังคุด
- ทุเรียน/ลางสาด ลองกอง
- เงาะ
- เงาะ/มังคุด
- มะพร้าว
- ลิ้นจี่
- มะม่วง
- มะม่วงหิมพานต์
- น้อยหน่า
- กล้วย
- กล้วย/มังคุด
- มะขาม
- ลำไย
- ลำไย/มะละกอ
- ลำไย/ขนุน
- ลำไย/มังคุด
- ลำไย/ลางสาด ลองกอง
- ลำไย/แก้วมังกร
- ฝรั่ง
- มะละกอ
- ขนุน
- ขนุน/มังคุด
- ขนุน/ลางสาด ลองกอง
- กระท้อน
- มังคุด
- มังคุด/ลางสาด ลองกอง
- ลางสาด ลองกอง
- ระกำ สละ
- แก้วมังกร
- ละมุด
- พืชสวนผสม
- พืชผัก
- พริกไทย
- โรงเรือนร้าง
- ทุ่งหญ้าเลี้ยงสัตว์
- โรงเรือนเลี้ยงสัตว์ปีก
- โรงเรือนเลี้ยงสุกร
- กก
- สถานที่เพาะเลี้ยงสัตว์น้ำร้าง
- สถานที่เพาะเลี้ยงสัตว์น้ำผสม
- สถานที่เพาะเลี้ยงปลา
- สถานที่เพาะเลี้ยงกุ้ง
- ป่าดิบรอสภาพฟื้นฟู
- ป่าดิบสมบูรณ์
- ป่าผลัดใบรอสภาพฟื้นฟู
- ป่าผลัดใบสมบูรณ์
- ป่าเลนรอสภาพฟื้นฟู
- ป่าเลนสมบูรณ์
- สวนป่าสมบูรณ์
- ทุ่งหญ้า
- ไม้ละเมาะ
- ไผ่
- แม่น้ำลำคลอง
- ทะเลสาบ บึง
- อุ่งเก็บน้ำ
- บ่อน้ำในไร่นา
- พื้นที่ลุ่ม
- เหมืองเก่า บ่อขุดเก่า
- เหมืองแร่
- บ่อสูกรัง
- พื้นที่ถม

สัญลักษณ์แผนที่

- ขอบเขตอำเภอ
- ถนน
- ขอบเขตจังหวัด
- ลำน้ำ

จัดทำโดย
ส่วนวิเคราะห์สภาพการใช้ที่ดินที่ 1
สำนักสำรวจดินและวางแผนการใช้ที่ดิน
กรมพัฒนาที่ดิน 2552