

แผนที่สภาพการใช้ที่ดิน จังหวัดอุตรดิตถ์ ปี 2550

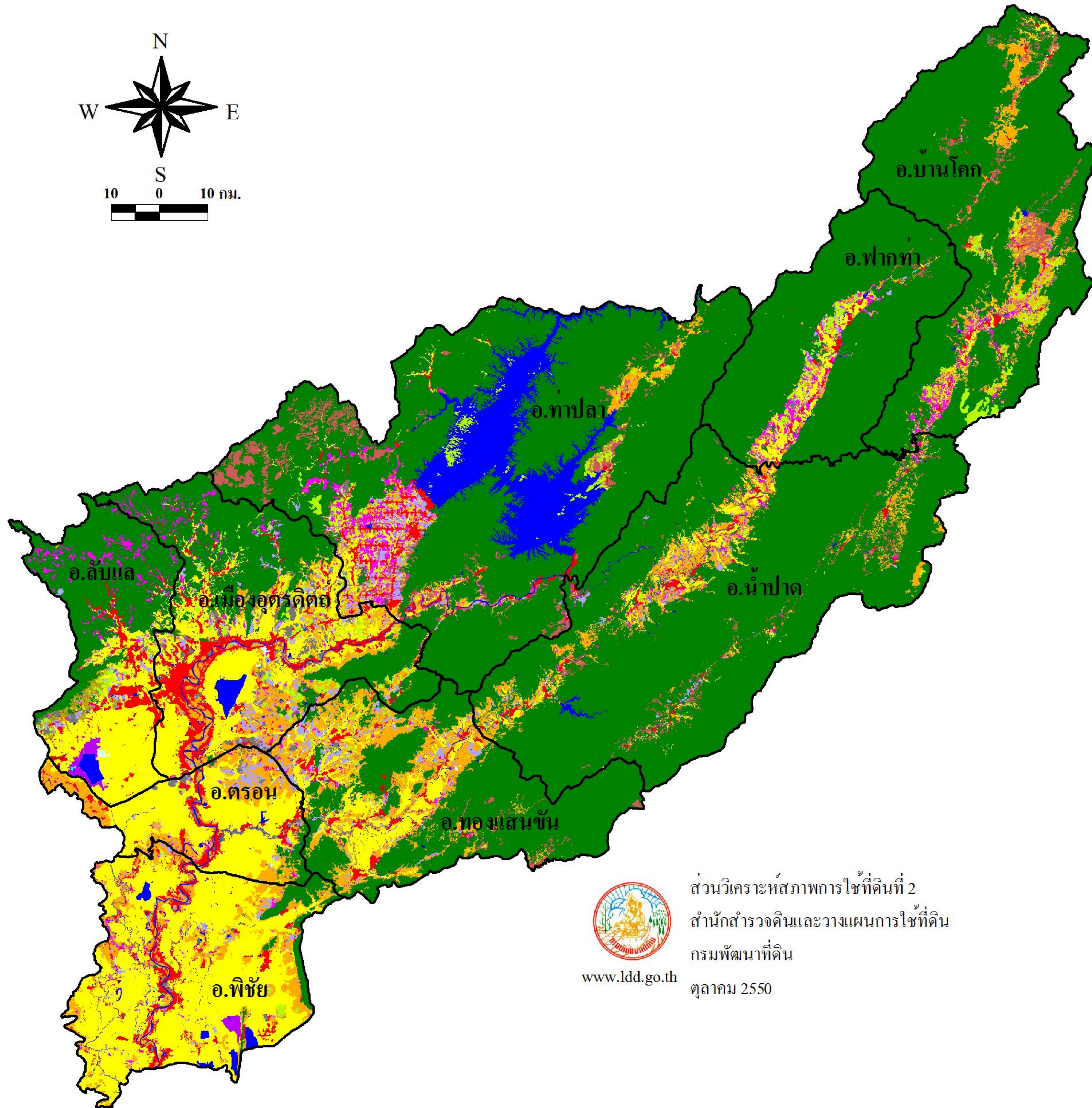

ประเภทการใช้ที่ดิน	เนื้อที่ (ไร่)	ร้อยละ
พื้นที่ชุมชนและสิ่งปลูกสร้าง	165,305	3.37
พื้นที่ชุมชนและสิ่งปลูกสร้าง	165,305	3.37
พื้นที่เกษตรกรรม	1,407,296	28.74
นาข้าว	737,491	15.05
พืชไร่	382,455	7.81
ไม้ยืนต้น	78,851	1.61
ไม้ผล	100,293	2.05
พืชสวน	10,102	0.21
ไร่มุมนเวียน	93,560	1.91
ทุ่งหญ้าและโรงเรือนเลี้ยงสัตว์	3,732	0.08
พืชน้ำ	10	-
สถานที่เพาะเลี้ยงสัตว์น้ำ	802	0.02
พื้นที่ป่าไม้	3,042,717	62.11
ป่าสมบูรณ์	2,967,907	60.58
ป่ารอสภาพฟื้นฟู	74,810	1.53
พื้นที่แหล่งน้ำ	210,355	4.29
พื้นที่แหล่งน้ำ	210,355	4.29
พื้นที่เบ็ดเตล็ด	73,447	1.49
พื้นที่ลุ่ม	8,709	0.18
พื้นที่อื่นๆ	64,738	1.31
รวมทั้งหมด	4,899,120	100.00

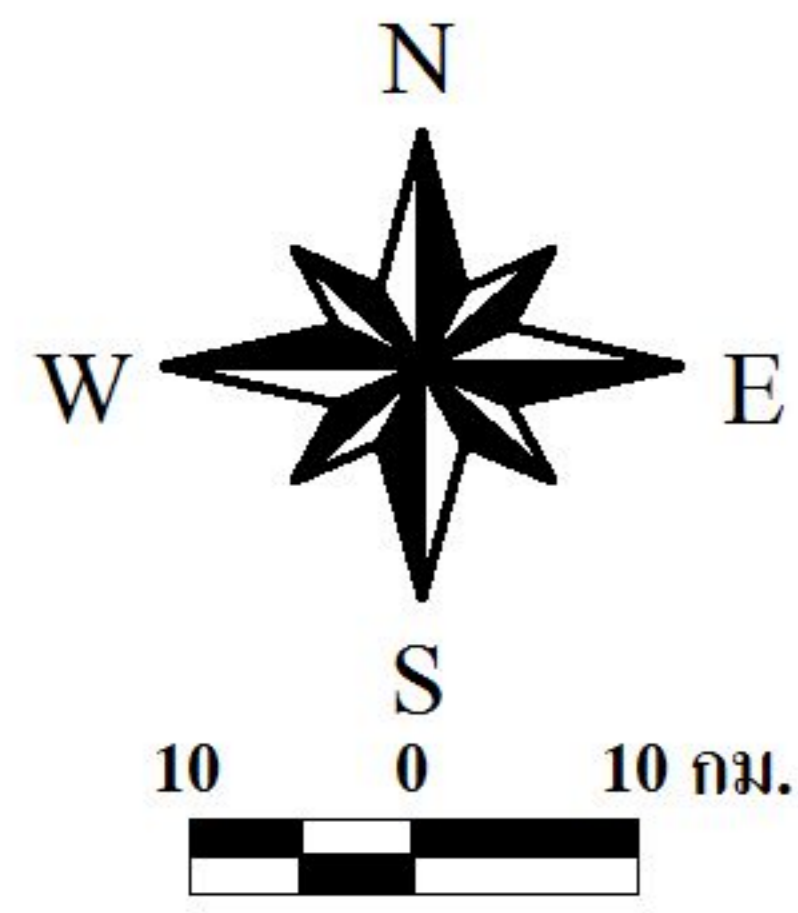

ส่วนวิเคราะห์สภาพการใช้ที่ดินที่ 2
 สำนักสำรวจดินและวางแผนการใช้ที่ดิน
 กรมพัฒนาที่ดิน
 www.ldd.go.th
 ตุลาคม 2550

2000000

1920000

2000000

1920000

640000

720000

800000