

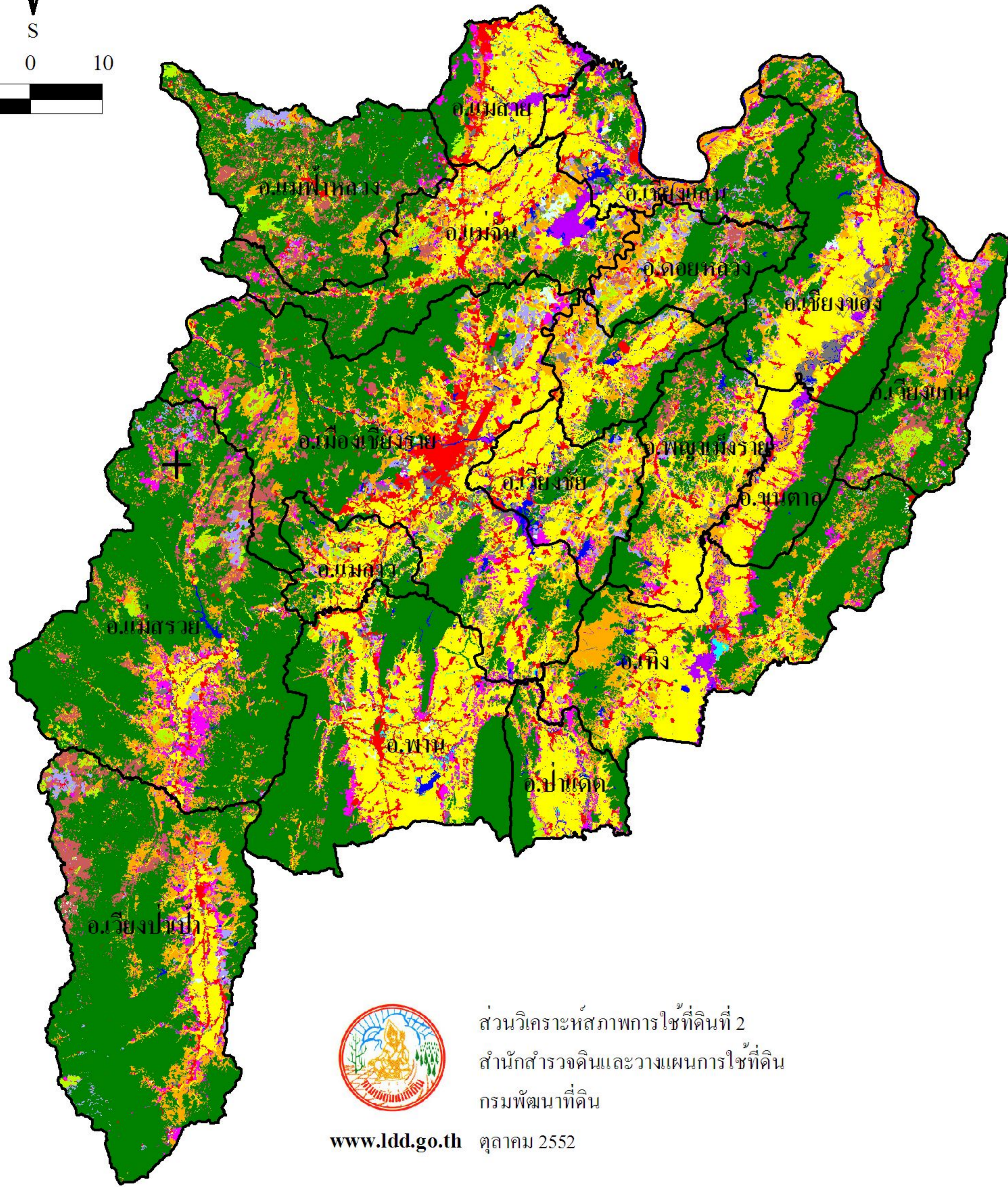

550000 600000 650000 700000 750000 800000

แผนที่สภาพการใช้ที่ดิน จังหวัดเชียงราย ปี 2550

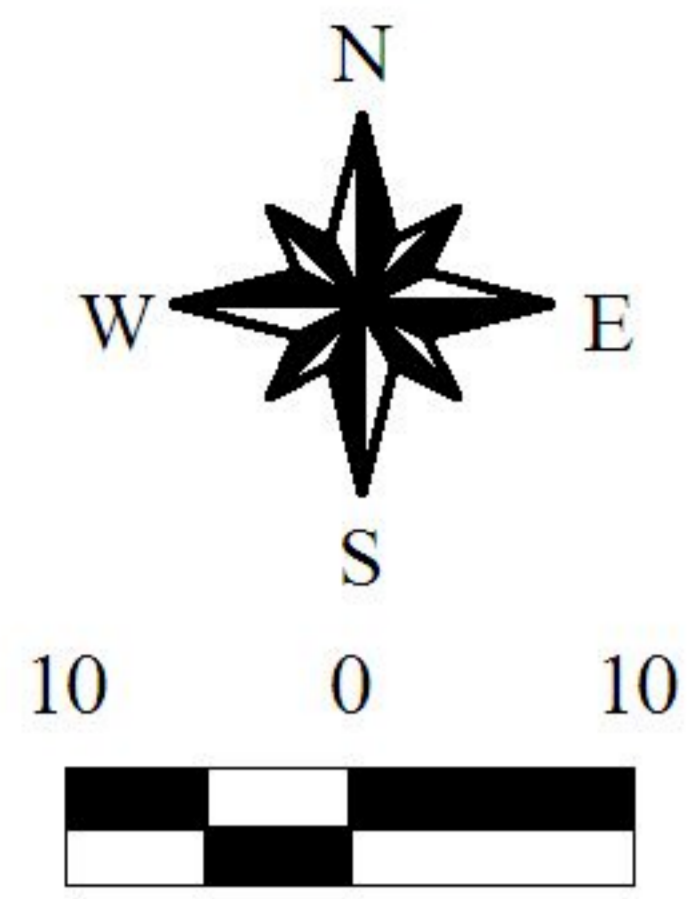

 ส่วนวิเคราะห์สภาพการใช้ที่ดินที่ 2
 สำนักสำรวจดินและวางแผนการใช้ที่ดิน
 กรมพัฒนาที่ดิน
www.ddd.go.th ตุลาคม 2552

ประเภทการใช้ที่ดิน	เนื้อที่ไร่ (ไร่)	ร้อยละ
พื้นที่ชุมชนและสิ่งปลูกสร้าง	344,878	4.74
พื้นที่ชุมชนและสิ่งปลูกสร้าง	344,878	42.50
พื้นที่เกษตรกรรม	3,103,019	42.50
นาข้าว	1,442,347	19.76
พืชไร่	868,834	11.90
ไม้ยืนต้น	168,017	2.29
ไม้ผล	321,074	4.40
พืชสวน	11,578	0.16
ไร่มวนเวียน	250,326	3.43
ทุ่งหญ้าและโรงเรือนเลี้ยงสัตว์	20,426	0.28
พืชน้ำ	77	-
สถานที่เพาะเลี้ยงสัตว์น้ำ	20,340	0.28
พื้นที่ป่าไม้	3,542,131	48.52
ป่าสมบูรณ์	3,424,191	46.91
ป่ารกร้างเสื่อมโทรม	117,940	1.61
พื้นที่แหล่งน้ำ	94,728	1.30
พื้นที่แหล่งน้ำ	94,728	1.30
พื้นที่เปิดเตล็ด	214,225	2.94
พื้นที่ลุ่ม	62,316	0.85
พื้นที่อื่นๆ	151,909	2.09
รวมทั้งหมด	7,298,981	100.00

550000 600000 650000 700000 750000 800000

2250000
2200000
2150000
2100000

2250000
2200000
2150000
2100000