

240000

300000

360000

420000

แผนที่การใช้ที่ดิน จังหวัดสุรินทร์ ปี 2549

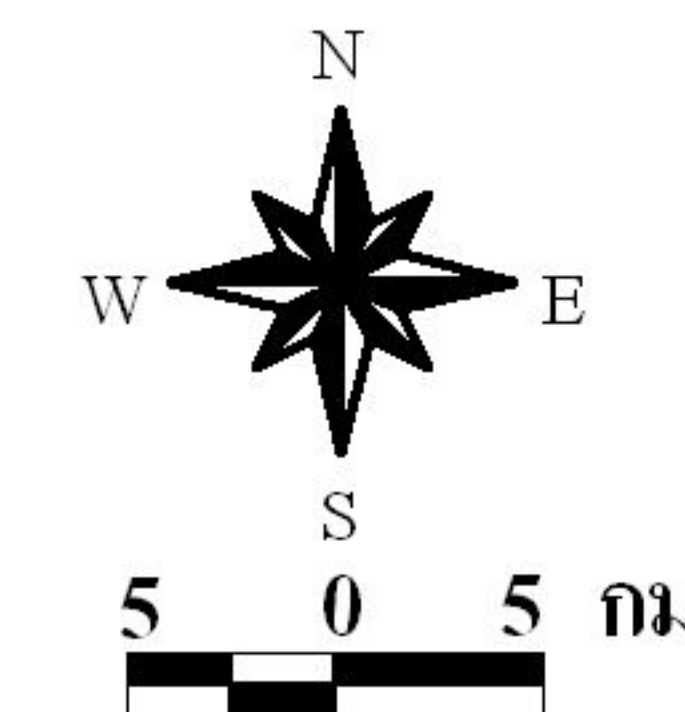

| ประเภทการใช้ที่ดิน | เนื้อที่ (ไร่) | ร้อยละ |
|--|------------------|---------------|
| พื้นที่ชุมชนและสิ่งปลูกสร้าง | 333,083 | 6.56 |
| พื้นที่ชุมชนและสิ่งปลูกสร้าง | 333,083 | 6.56 |
| พื้นที่เกษตรกรรม | 3,913,513 | 77.08 |
| นาข้าว | 3,546,422 | 69.85 |
| พืชไร่ | 254,752 | 5.02 |
| ไม้ยืนต้น | 106,515 | 2.10 |
| ไม้ผล | 2,502 | 0.05 |
| พืชสวน | 30 | - |
| ท่าอากาศยานเดี่ยวสัตว์และโรงเรือนเลี้ยงสัตว์ | 895 | 0.02 |
| สถานที่เพาะเลี้ยงสัตว์น้ำ | 2,173 | 0.04 |
| เกษตรผสมผสาน/ไร่นาสวนผสม | 224 | 224 |
| พื้นที่ป่าไม้ | 470,889 | 9.27 |
| ป่าสมบูรณ์ | 404,322 | 7.96 |
| ป่าเสื่อมโทรม | 66,567 | 1.31 |
| พื้นที่แหล่งน้ำ | 141,991 | 2.80 |
| พื้นที่แหล่งน้ำ | 141,991 | 2.80 |
| พื้นที่เบ็ดเตล็ด | 218,059 | 4.29 |
| พื้นที่อื่นๆ | 125,032 | 2.46 |
| พื้นที่ลุ่ม | 93,027 | 1.83 |
| รวมทั้งหมด | 5,077,535 | 100.00 |

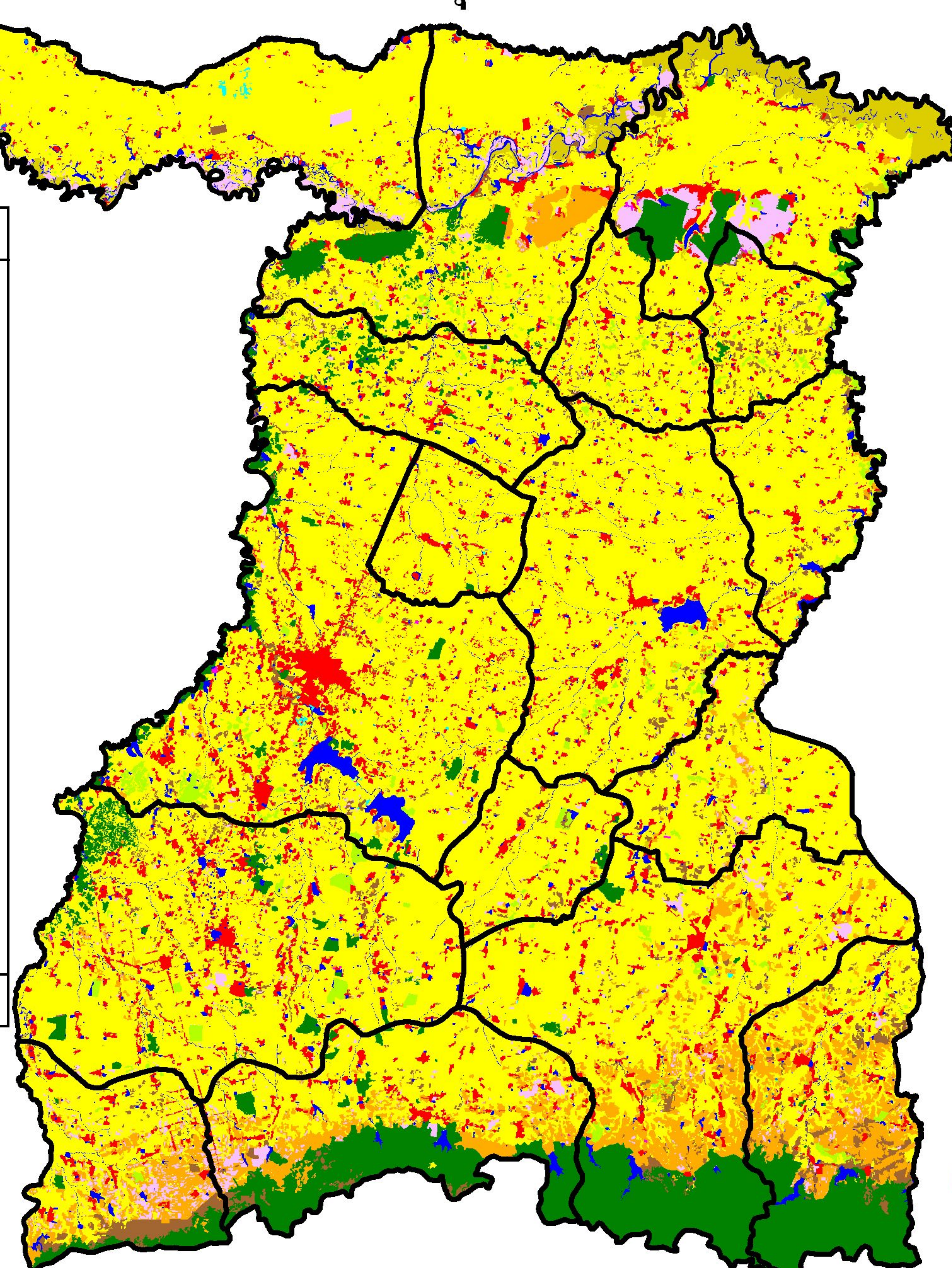

1680000

1680000

1620000

1620000

240000

300000

360000

420000



ส่วนวิเคราะห์สภาพการใช้ที่ดินที่ 2
 สำนักสำรวจดินและวางแผนการใช้ที่ดิน
 กรมพัฒนาที่ดิน
 www.ldd.go.th