แผนที่สภาพการใช้ที่ดินจังหวัดชลบุรี ปี พ.ศ.2549

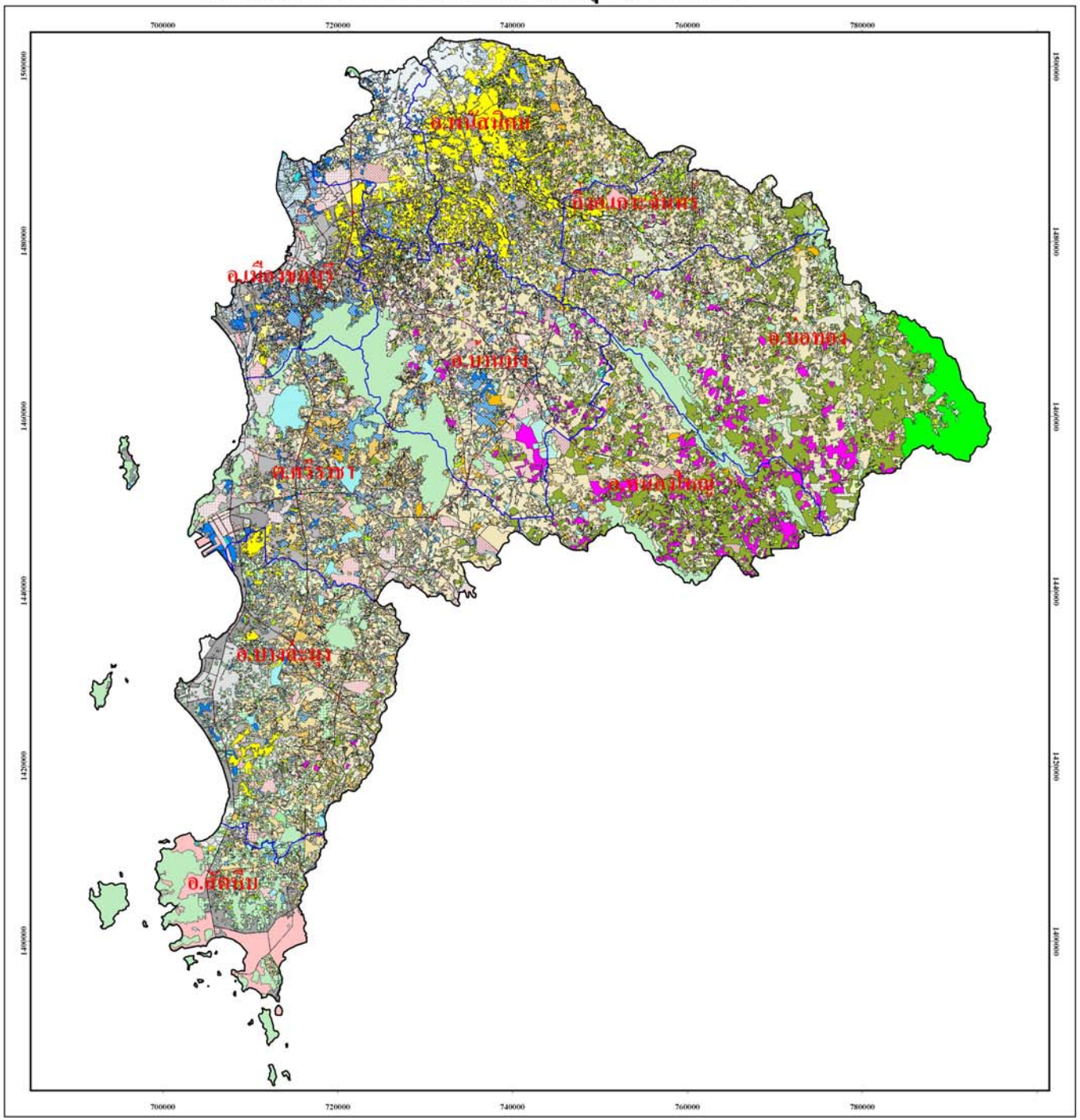

คำอธิบายแผนที่

- ตัวเมืองและย่านการค้า
- ตัวเมืองและย่านการค้า/ไม้ผลผสม
- ตัวเมืองและย่านการค้า/หมู่บ้าน
- ตัวเมืองและย่านการค้า/โรงงานอุตสาหกรรม
- หมู่บ้านจัดสรรร้าง
- หมู่บ้าน
- หมู่บ้าน/นา
- หมู่บ้าน/สับปะรด
- หมู่บ้าน/ไม้ยืนต้นผสม
- หมู่บ้าน/ไม้ผลผสม
- หมู่บ้าน/มะพร้าว
- หมู่บ้าน/มะม่วง
- หมู่บ้าน/พืชผัก
- หมู่บ้าน/ทุ่งหญ้าและไม้ละเมาะ
- หมู่บ้าน/พื้นที่ลุ่ม
- หมู่บ้าน/สถานที่ราชการและสถาบันต่างๆ
- หมู่บ้าน/โรงงานอุตสาหกรรม
- สถานที่ราชการและสถาบันต่างๆ
- สถานที่ราชการและสถาบันต่างๆ/โรงงานอุตสาหกรรม
- ท่าเรือ
- ถนน
- โรงงานอุตสาหกรรมร้าง
- นิคมอุตสาหกรรม
- โรงงานอุตสาหกรรม
- โรงงานอุตสาหกรรม/ไม้ผลผสม
- โรงงานอุตสาหกรรม/มะพร้าว
- สถานที่พักผ่อนหย่อนใจ
- สนามกอล์ฟ
- สุสาน ป่าช้า
- นาร้าง
- นาร้าง/สถานที่เพาะเลี้ยงกุ้ง
- นา
- ไร่ร้าง
- พืชไร่ผสม
- ข้าวโพด
- อ้อย
- อ้อย/มันสำปะหลัง
- อ้อย/สับปะรด
- อ้อย/ยางพารา
- มันสำปะหลัง
- มันสำปะหลัง/สับปะรด
- มันสำปะหลัง/ยางพารา
- มันสำปะหลัง/ปาล์มน้ำมัน
- มันสำปะหลัง/ยูคาลิปตัส
- มันสำปะหลัง/ไม้ผลผสม
- มันสำปะหลัง/มะพร้าว
- สับปะรด
- สับปะรด/ยางพารา
- สับปะรด/ปาล์มน้ำมัน
- สับปะรด/มะพร้าว
- พริก
- ไม้ยืนต้นผสม
- ยางพารา
- ปาล์มน้ำมัน
- ยูคาลิปตัส
- สัก
- สัก/สะเดา
- สะเดา
- สนประดิพัทธ์
- กระถิน
- ประดู่
- ตีนเป็ด
- ไม้ยืนต้นผสม
- ไม้ผลผสม/มะพร้าว
- ไม้ผลผสม/ทุ่งหญ้าและไม้ละเมาะ
- ส้ม
- มะพร้าว
- มะพร้าว/โรงเรือนเลี้ยงสัตว์ปีก
- มะพร้าว/ทุ่งหญ้าและไม้ละเมาะ
- มะม่วง
- มะม่วง/มะม่วงหิมพานต์
- มะม่วง/โรงเรือนเลี้ยงสัตว์ปีก
- มะม่วงหิมพานต์
- มะม่วงหิมพานต์/ขนุน
- กล้วย
- มะขาม
- มะละกอ
- ขนุน
- มังคุด
- แก้วมังกร
- พืชผัก
- ไม้ดอก
- องุ่น
- โรงเรือนร้าง
- ทุ่งหญ้าเลี้ยงสัตว์
- โรงเรือนเลี้ยงโค กระบือ และม้า
- โรงเรือนเลี้ยงสัตว์ปีก
- โรงเรือนเลี้ยงสัตว์ปีก/โรงเรือนเลี้ยงสุกร
- โรงเรือนเลี้ยงสุกร
- สถานที่เพาะเลี้ยงสัตว์น้ำร้าง
- สถานที่เพาะเลี้ยงสัตว์น้ำผสม
- สถานที่เพาะเลี้ยงปลา
- สถานที่เพาะเลี้ยงปลา/สถานที่เพาะเลี้ยงกุ้ง
- สถานที่เพาะเลี้ยงกุ้ง
- ป่าเสื่อมสภาพฟื้นฟู
- ป่าเสื่อมสมบูรณ์
- ป่าเสื่อมสภาพฟื้นฟู
- ป่าเสื่อมสมบูรณ์
- ป่าเสื่อมสมบูรณ์
- สวนป่าสมบูรณ์
- แม่น้ำลำคลอง
- ทะเลสาบ บึง
- อ่างเก็บน้ำ
- บ่อน้ำในไร่นา
- ทุ่งหญ้าและไม้ละเมาะ
- พื้นที่ลุ่ม
- เหมืองแร่ บ่อขุด
- อื่นๆ

สัญลักษณ์แผนที่

ขอบเขตอำเภอ | ขอบเขตจังหวัด | ถนน | ลำน้ำ

จัดทำโดย
ส่วนวิเคราะห์สภาพการใช้ที่ดินที่1
สำนักสำรวจดินและวางแผนการใช้ที่ดิน
กรมพัฒนาที่ดิน 2552