แผนที่สภาพการใช้ที่ดินจังหวัดจันทบุรี ปี พ.ศ.2549

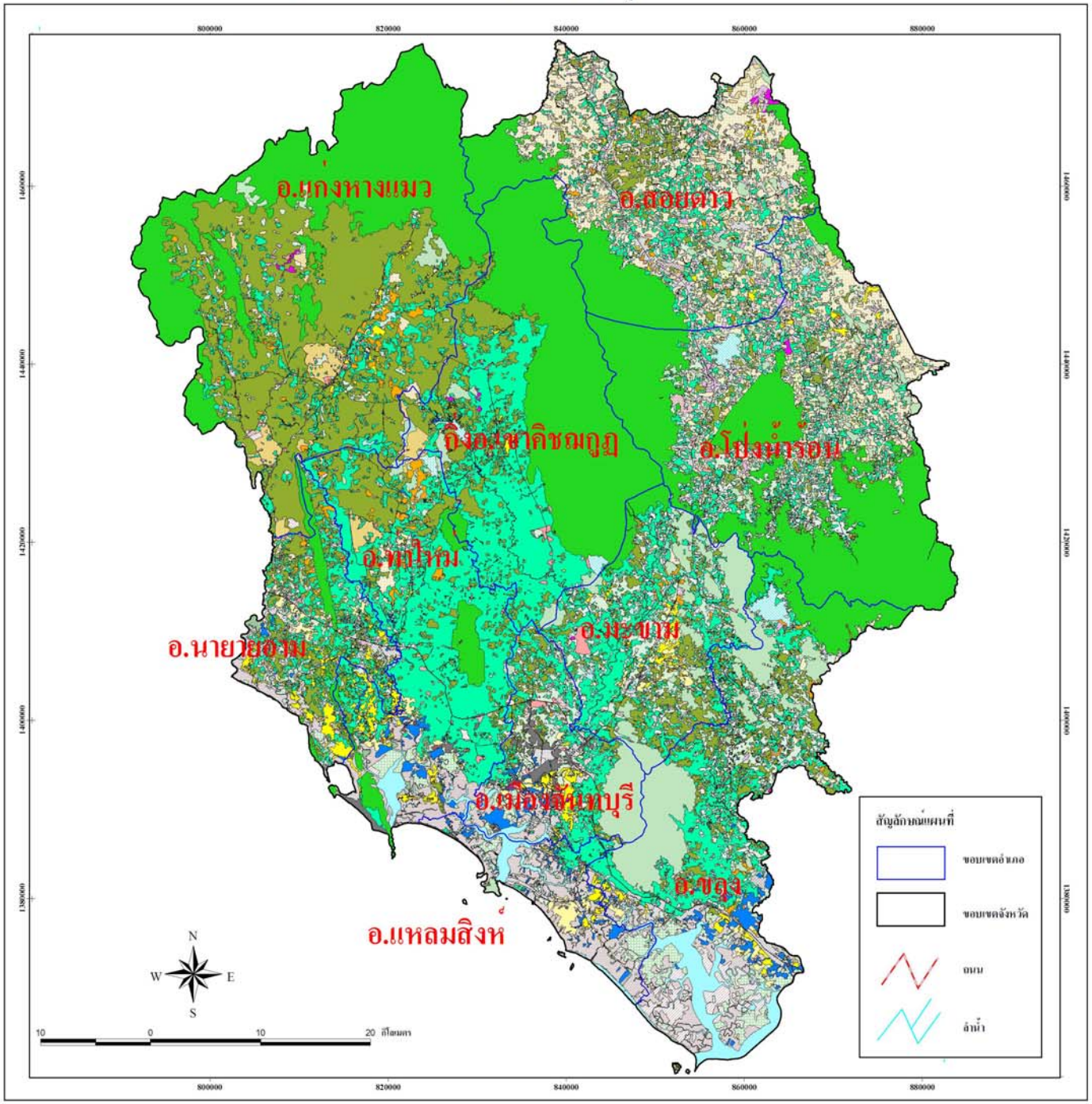

คำอธิบายแผนที่

- ตัวเมืองและย่านการค้า
- หมู่บ้านจัดสรรร้าง
- หมู่บ้าน
- หมู่บ้าน/ไม้ผลผสม
- สถานที่ราชการและสถาบันต่างๆ
- สนามบิน
- ท่าเรือ
- ถนน
- โรงงานอุตสาหกรรม
- สถานที่พักผ่อนหย่อนใจ
- สนามกอล์ฟ
- ลานตากและแหล่งรับซื้อทางการเกษตร
- นาร้าง
- นาร้าง/นา
- นา
- ไร่ร้าง
- พืชไร่ผสม
- พืชไร่ผสม/ยางพารา
- ข้าวโพด
- ข้าวโพด/มันสำปะหลัง
- อ้อย
- มันสำปะหลัง
- มันสำปะหลัง/ยางพารา
- มันสำปะหลัง/ทุเรียน
- มันสำปะหลัง/น้อยหน่า
- มันสำปะหลัง/ลำไย
- มันสำปะหลัง/พืชผัก
- สับปะรด
- สับปะรด/ยางพารา
- ไม้ยืนต้นผสม
- ยางพารา
- ยางพารา/ทุเรียน
- ยางพารา/กล้วย
- ยางพารา/ลำไย
- ยางพารา/มะละกอ
- ยางพารา/แก้วมังกร
- ปาล์มน้ำมัน
- ปาล์มน้ำมัน/มะม่วงหิมพานต์
- ปาล์มน้ำมัน/ลำไย
- ยูคาลิปตัส
- สัก
- สนประดิพัทธ์
- กระถิน
- หมาก
- ตีนเป็ด
- ไม้ผลผสม
- ไม้ผลผสม/ทุ่งหญ้าและไม้ละเมาะ
- ส้ม
- ทุเรียน
- ทุเรียน/เงาะ
- ทุเรียน/กล้วย
- ทุเรียน/ลำไย
- ทุเรียน/มังคุด
- ทุเรียน/ลางสาด ลองกอง
- เงาะ
- เงาะ/ลำไย
- เงาะ/มังคุด
- มะพร้าว
- มะพร้าว/ลำไย
- สิ้นจี่
- มะม่วง
- มะม่วง/มะขาม
- มะม่วง/ลำไย
- มะม่วงหิมพานต์
- น้อยหน่า
- กล้วย
- กล้วย/มะละกอ
- กล้วย/ลางสาด ลองกอง
- มะขาม
- มะขาม/ลำไย
- ลำไย
- ลำไย/ลางสาด ลองกอง
- ฝรั่ง
- มะละกอ
- ขนุน
- มังคุด
- มังคุด/ลางสาด ลองกอง
- ลางสาด ลองกอง
- ระกำ สละ
- แก้วมังกร
- พืชสวนผสม
- พืชผัก
- ไม้ดอก
- พริกไทย
- พืชสวนสมุนไพร
- ทุ่งหญ้าเลี้ยงสัตว์
- โรงเรือนเลี้ยงสัตว์ปีก
- โรงเรือนเลี้ยงสุกร
- กก
- สถานที่เพาะเลี้ยงสัตว์น้ำร้าง
- สถานที่เพาะเลี้ยงสัตว์น้ำร้าง/ทุ่งหญ้าและไม้ละเมาะ
- สถานที่เพาะเลี้ยงสัตว์น้ำผสม
- สถานที่เพาะเลี้ยงปลา
- สถานที่เพาะเลี้ยงกุ้ง
- ป่าดิบรอสภาพฟื้นฟู
- ป่าดิบสมบูรณ์
- ป่าผลัดใบรอสภาพฟื้นฟู
- ป่าผลัดใบสมบูรณ์
- ป่าเสนรอสภาพฟื้นฟู
- ป่าเสนสมบูรณ์
- สวนป่าสมบูรณ์
- แม่น้ำลำคลอง
- ทะเลสาบ บึง
- อ่างเก็บน้ำ
- บ่อน้ำในไร่นา
- ทุ่งหญ้าและไม้ละเมาะ
- พื้นที่ลุ่ม
- เหมืองแร่ บ่อขุด
- อื่นๆ

จัดทำโดย
ส่วนวิเคราะห์สภาพการใช้ที่ดินที่ 1
สำนักสำรวจดินและวางแผนการใช้ที่ดิน
กรมพัฒนาที่ดิน 2552